



Drejtoria për Planifikim Urban

Njoftim Publik

Në komunën e Fushë Kosovës është dorëzuar aplikacioni nr.05-345/03-0021392/22të dt:02.08.2022 e pronarit dhe investitorit Ramize Esati (0409965747910) me adresë: Enver Maloku nr 19 Fushe Kosove për caktimin e kushteve të ndërtimit për parcelën kadastrale P-72514036-00454-5, **OBJKET BANESOR ME AFARISËM** që ndodhet në Zona Kadastrale Fushe Kosove. Me aplikacion kërkohet të caktohen kritere të caktuara për ndërtimin e objektit – shumëbanesorë me afarizëm [përshkrim i shkurtë i projektit].Komentet/(të shkruara) lidhur me këtë propozim duhet të dorëzohen deri më 20.08.2022 [data:05.08.2022,] **15** ditë nga data e njoftimit] në:Drejtorinë e Planifikimit Urban.

Adresa:Komuna e Fushë Kosovë Rr.”Bedri Pejani nr.14 – 12000 Kosovë

Telefon:038-200-40528

<http://kk.rks-gov.net/fushekosove>

Kushtet e propozuara të ndërtimit	
a. Destinimi aktual apo i propozuar i shfrytëzimit të tokës: tokë ndërtimore, tok	
b. Vija rregulluese nga vija e parcelës:	0 m
c. Vija e ndërtimit.	Pergjat rrugës publike 1H/0.5L Me parcelat fqinje 1H/0.3L
d. Lartësia e lejuar në proporcion me distancën nga kufijtë e parcelës kadastrale përgjatë rrugës publike	D≈7.00m dhe 4.00m H e ndertesës ≈18 m’
e. Lartësia e lejuar në proporcion me distancën nga kufijtë anësor dhe të pasmë të parcelës kadastrale.	D≈4.00m dhe 1m H e ndertesës ≈18 m’
f. Përqindja e sipërfaqes ndërtuese bruto në proporcion me sipërfaqen e parcelës kadastrale. ISHP	50.0%
g. Përqindja e sipërfaqes së gjelbëruar bruto (gjelbërim + kubëzim)në proporcion me sipërfaqen e parcelës kadastrale.	20%(20%+30%)
h. Përqindja e sipërfaqes bruto banuese në proporcion me sipërfaqen e parcelës kadastrale.	0 %
i. Përqindja e sipërfaqes së përdorshme nëntokësore në proporcion me sipërfaqen e parcelës kadastrale.	80%
j. Numri i hapësirave për vendparkime të automjeteve.	2vendë parking ne 100m ² (se paku 20% te jene jashte)
k. E drejta e ndriçimit natyror për dritaret ekzistuese.	po
l. Materialet në sipërfaqet e jashtme të ndërtesave të reja: FASADE TERMOIZOLUESE .	
m. A ka qasje të pakufizuar në rrugë publike dhe infrastrukturë publike? Po <input checked="" type="checkbox"/> Jo <input type="checkbox"/> Nuk aplikohet <input type="checkbox"/>	
n. Shfrytëzimi i propozuar a do të gjenerojë ndotje të mjedisit apo zhurmë më të madhe se sa zona përreth? Po <input type="checkbox"/> Jo <input checked="" type="checkbox"/> Nuk aplikohet <input type="checkbox"/> Sqaro:	
o. A është ndonjë nga punët ndërtimore në Zona të Mbrojtura, Zona të Veçanta, ose Zona të Veçanta të Mbrojtura? Po <input type="checkbox"/> Jo <input checked="" type="checkbox"/> Nuk aplikohet <input type="checkbox"/> Sqaro:	

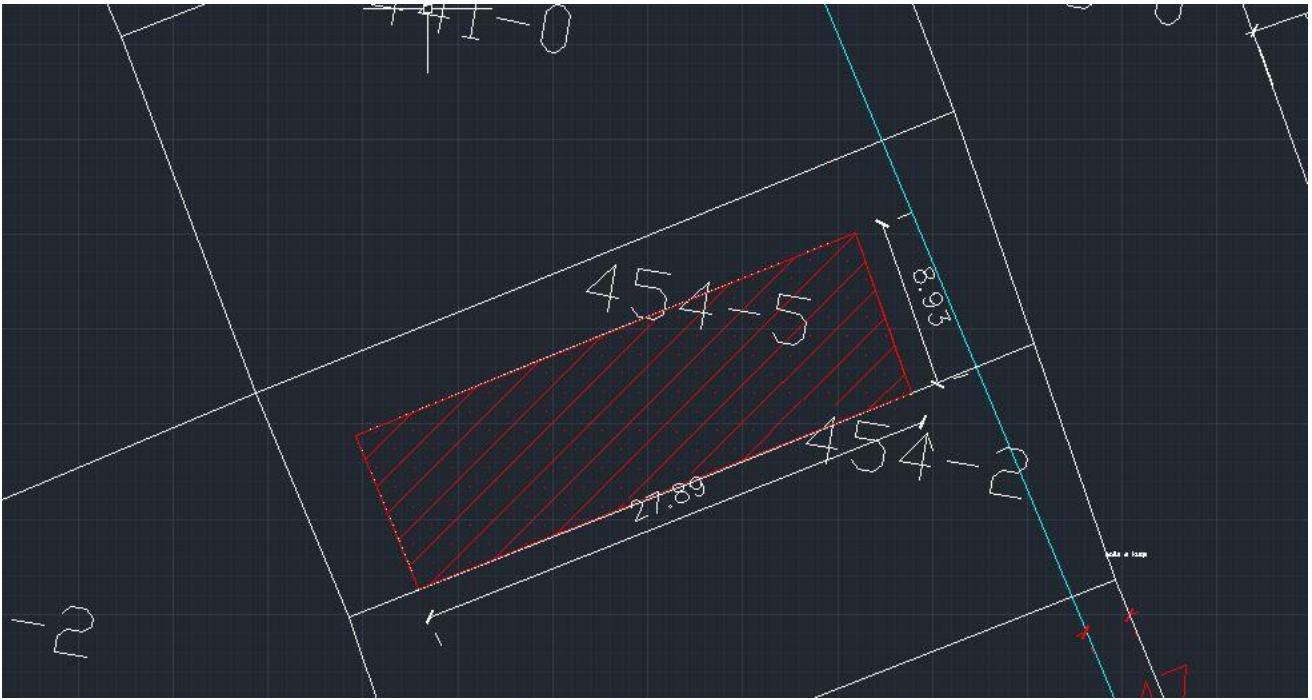

1. SITUACIONI I NGUSHTË